

20 000 980

- diamètre de percement des robinets latéraux 32 mm
- rosace 60 x 60 mm

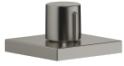

20 000 980
mm [inches]



Diagramme de débit



Certificats

ETA_18519. IAPMO_4976 (2). IAPMO_6397.

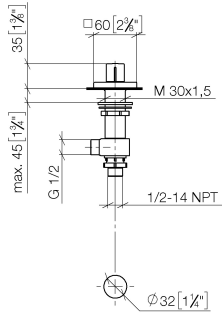
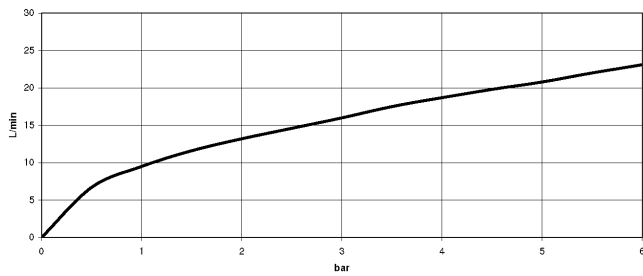
20 000 980

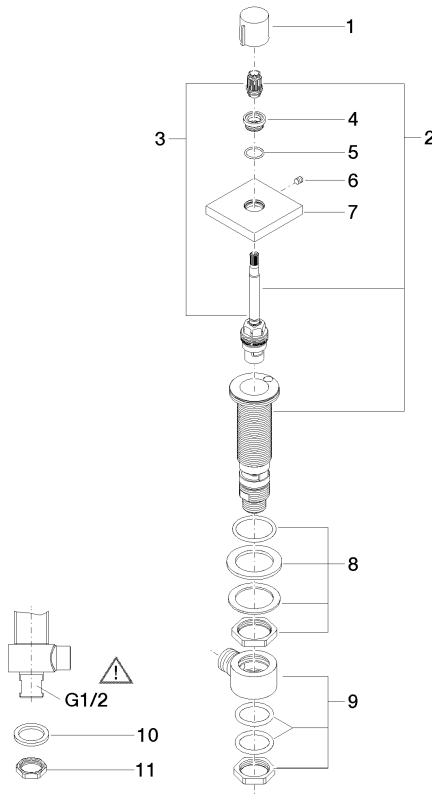

Liste des pièces de rechange

| N° | Article Numéro | Désignation | Fréquence de montage | Délai de livraison |
|----|--------------------|------------------|----------------------|--------------------|
| 1 | 09 20 98 001-99 | poignée | 1 | 30 |
| 2 | 90 17 11 045 04 90 | partie latérale | 1 | 2 |
| 3 | 90 90 03 204 00 90 | tête céramique | 1 | 2 |
| 4 | 09 12 12 043-99 | prise | 1 | 30 |
| 5 | 09 14 10 017 90 | joint | 1 | 2 |
| 6 | 90 31 11 004 00 90 | tige | 1 | 2 |
| 7 | 09 27 98 014-99 | rosace | 1 | 30 |
| 8 | 04 23 10 032 78 90 | set de fixation | 1 | 2 |
| 9 | 04 17 11 023 10 90 | raccord multiple | 1 | 2 |
| 10 | 09 30 11 059 90 | rondelle | 1 | 2 |
| 11 | 09 23 10 012 90 | écrou | 1 | 2 |